

HISTÓRICO ANUAL DE CASOS:

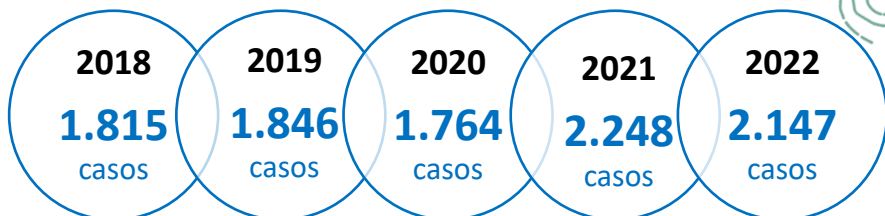

Número de casos por mês (LPI)

JAN	FEV	MAR	ABR	MAIO	JUN
54	44				
JUL	AGO	SET	OUT	NOV	DEZ

Total de casos em 2023:

98

Localidades com maior número de casos

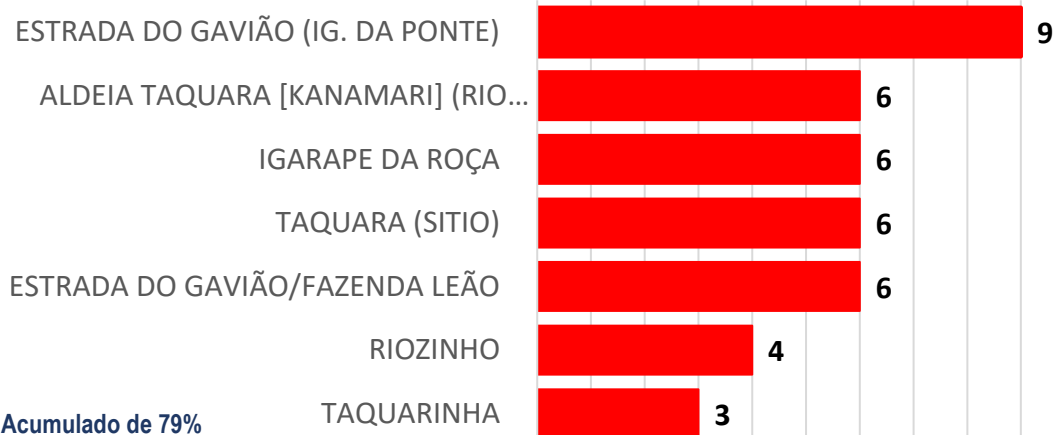

Acumulado de 79%
Total de casos: 40

FEVEREIRO



Casos por forma parasitária

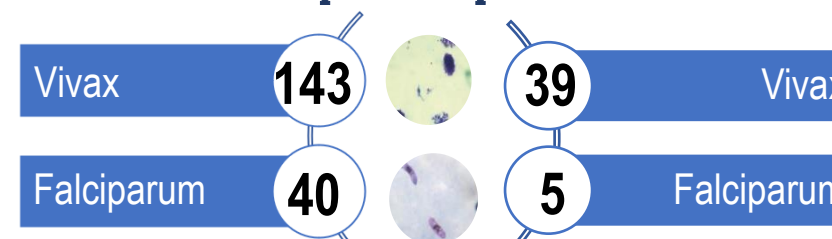

Casos por tipo de detecção

	EXAMES REALIZADOS		EXAMES POSITIVOS		Exames de LVC		
	nº	%	nº	%	nº	%	%
Busca Passiva	316	52,23%	29	65,91%			
Busca Ativa	289	47,77%	25	34,09%			
					Negativos	44	93,62
					Positivos	3	6,38

SE VOCÊ SENTIR ALGUM SINTOMA DE MALÁRIA, como:

DOR DE CABEÇA



DOR NO CORPO



CALAFRIOS



NÁUSEAS



VÔMITOS



MUITO SUOR



TREMORES



FEBRE



CANSAÇO



FALTA DE APETITE



**PROCURE O SERVIÇO DE SAÚDE MAIS PRÓXIMO E FAÇA O EXAME.
SE DER POSITIVO, FAÇA O TRATAMENTO ATÉ O FINAL!**

ONDE FAZER O EXAME?

- Gerência Municipal de Endemias (Centro);
- UBS Pedro Desidério (Andirobal);
- UBS Michie Takeda (Bairro de Fátima);
- UBS Pedro Galdino (Centro);
- UBS Adélia Costa (Bairro Samuel Amaral);
- Hospital de Carauari (Bairro Severino Serfim);
- Posto de Saúde da Comunidade da Ponte;
- Posto de Saúde do Igarapé da Roça;
- Posto de Saúde da Aldeia Taquara;
- Posto de Saúde da Aldeia Matatibem;
- Posto de Saúde da Comunidade do Roque;
- Comunidade Vila Ramalho (ACE);
- Comunidade Morada Nova (ACS);
- Comunidade Morro Alto (ACS);
- Comunidade São Raimundo (ACS);
- Comunidade Tabuleiro (ACS);
- Comunidade Boa Vista (ACS);

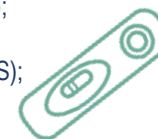

MEDIDAS DE PREVENÇÃO:

VOCÊ, SUA CASA, A COMUNIDADE

ROUPAS QUE
PROTEJAM PERNAS
E BRAÇOS



USO DE
REPELENTE



BORRIFAÇÃO
INTRADOMICILIAR



USO DE
MOSQUITEIROS



TÉLHAS EM PORTAS
E JANELAS

